

Le trafic global moyen de février 2020 diminue par rapport à l'année précédente de 3% (-3,17%). La part du trafic poids lourds régresse légèrement de 0,08 point. Le nombre de poids lourds diminue de 27 unités.

Concernant le comportement des usagers, la proportion de véhicules roulant en dessous de la vitesse réglementaire (80 km/h) est de 58%, soit une progression de 1% par rapport à janvier 2020.

Trafic moyen du mois ^(x)

	trafic total	trafic PL
2019	4521 V/J	16,45 %
2020	4378 V/J	16,37 %
Evolution	-3,17%	-27 PL/j.

(x) = indicateur "virtuel" construit à partir des données des stations de comptage permanent sur les RD structurantes (cf. carte)

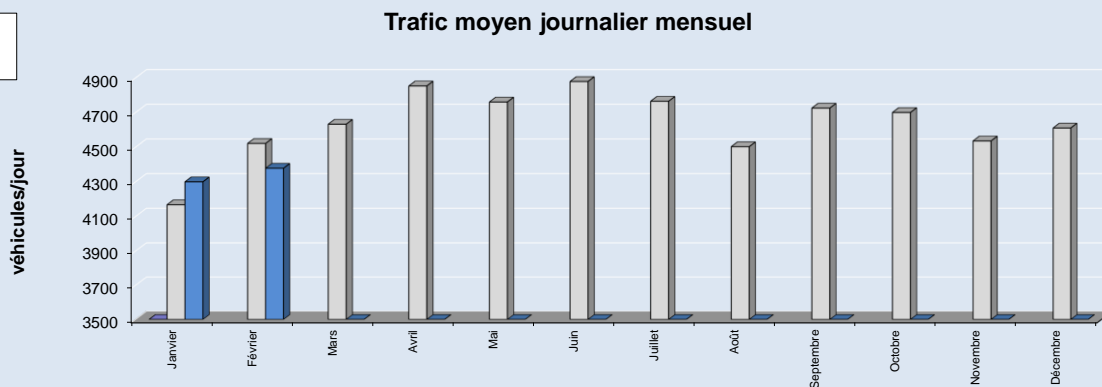

Trafic moyen journalier calculé sur les 12 derniers mois ("moyenne annuelle glissante")



% usagers respectant la vitesse réglementaire

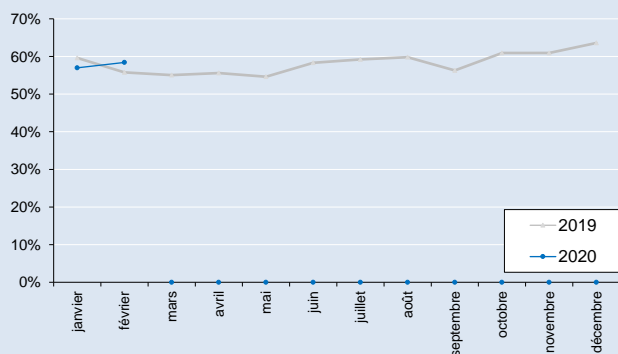

Profil de répartition des vitesses sur route bidirectionnelle limitée à 80 km/h

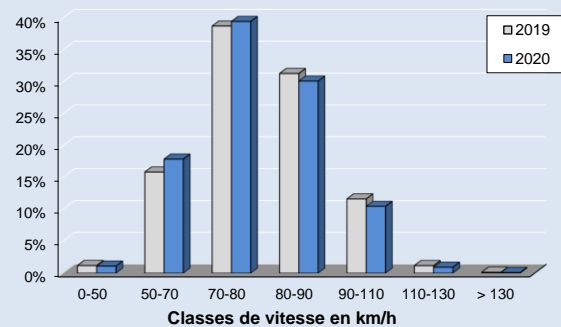

Observatoire du trafic

Données du mois de février 2020

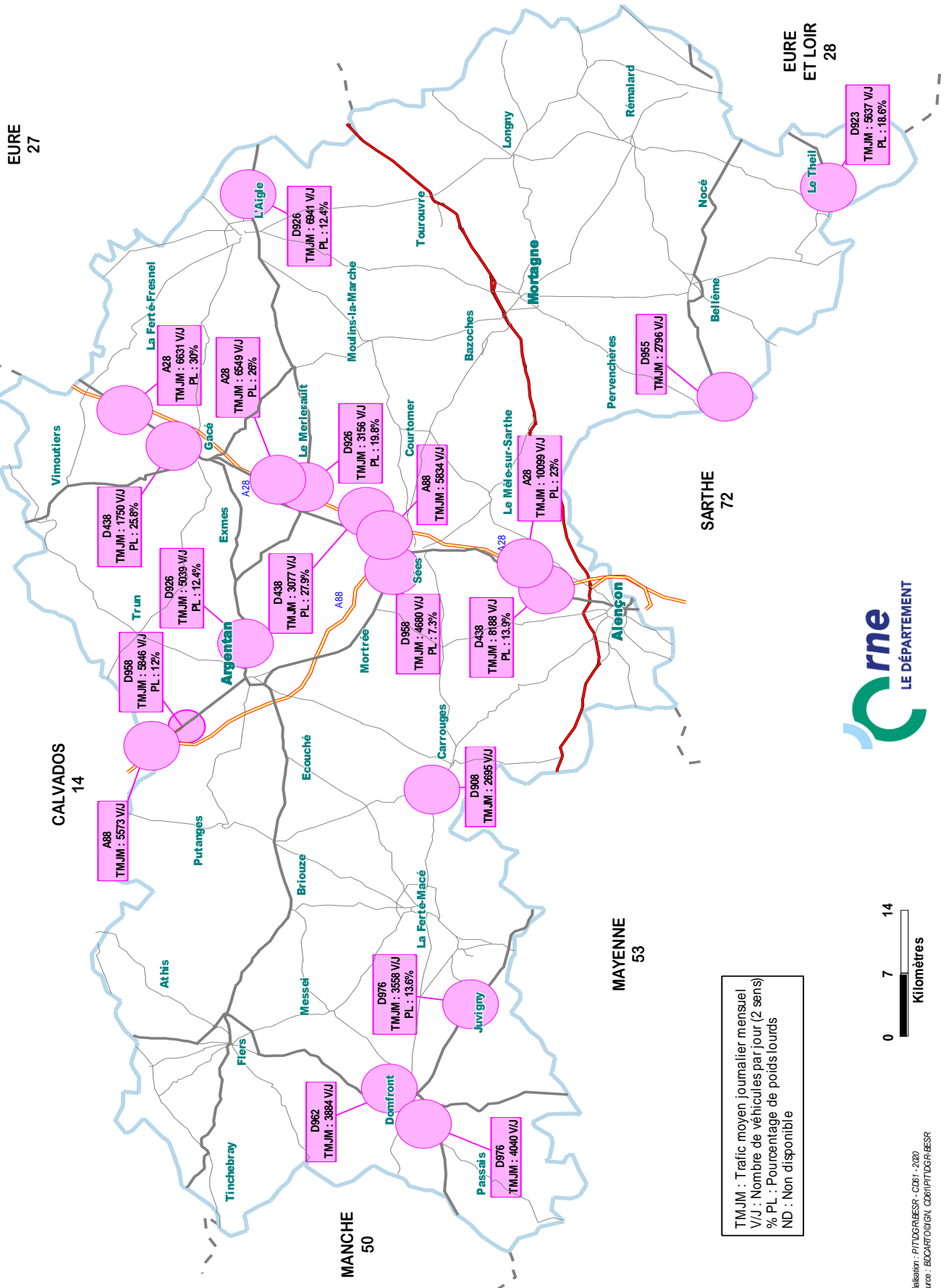

TMJM : Trafic moyen journalier mensuel
 V/J : Nombre de véhicules par jour (2 sens)
 % PL : Pourcentage de poids lourds
 ND : Non disponible

